

MODELO DE ORDENAMIENTO ZAPOTLÁN EL GRANDE 2024 (POLÍTICA Y USO PREDOMINANTE)

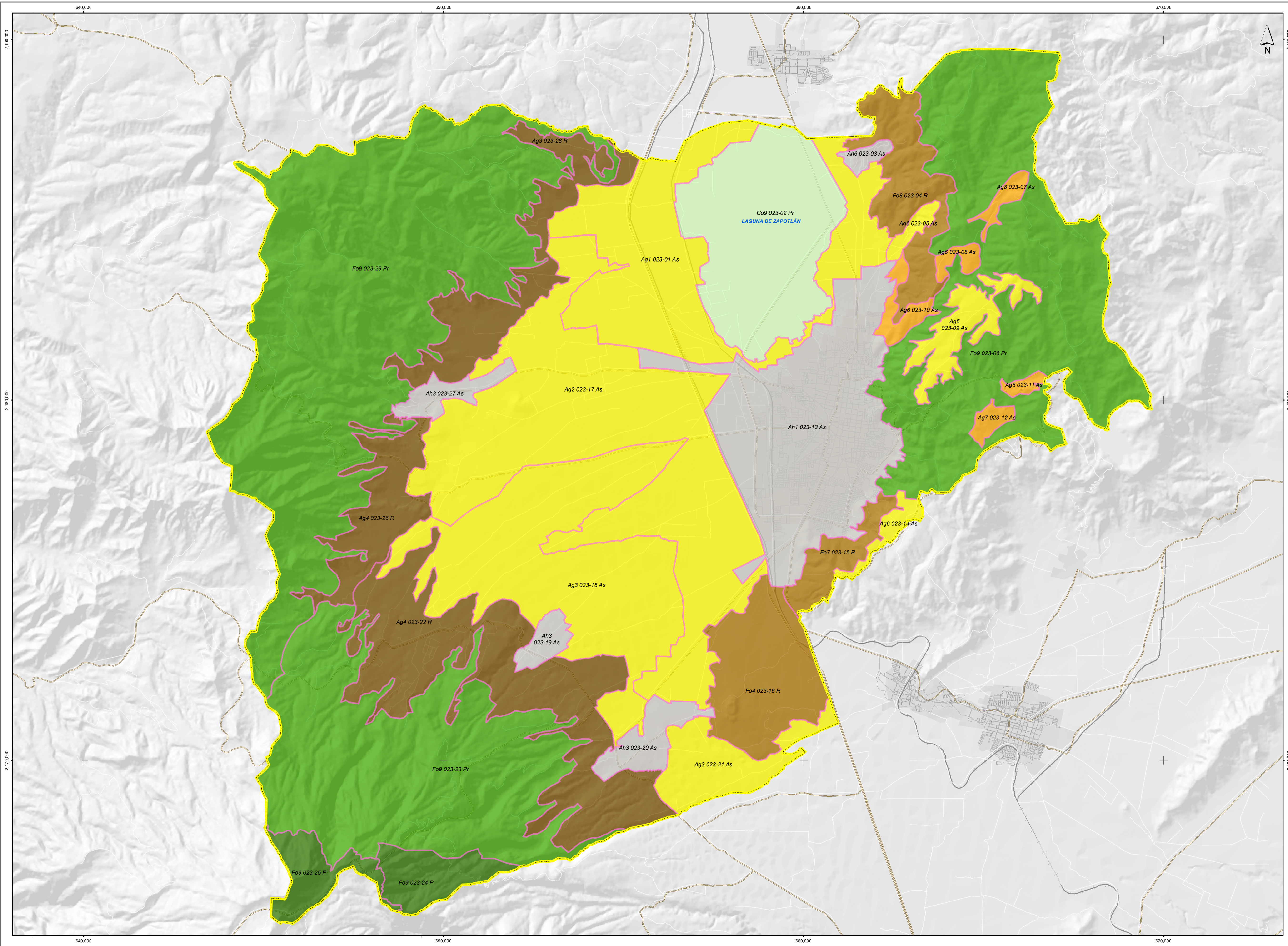

PROGRAMA DE ORDENAMIENTO ECOLÓGICO LOCAL DEL MUNICIPIO DE ZAPOTLÁN EL GRANDE

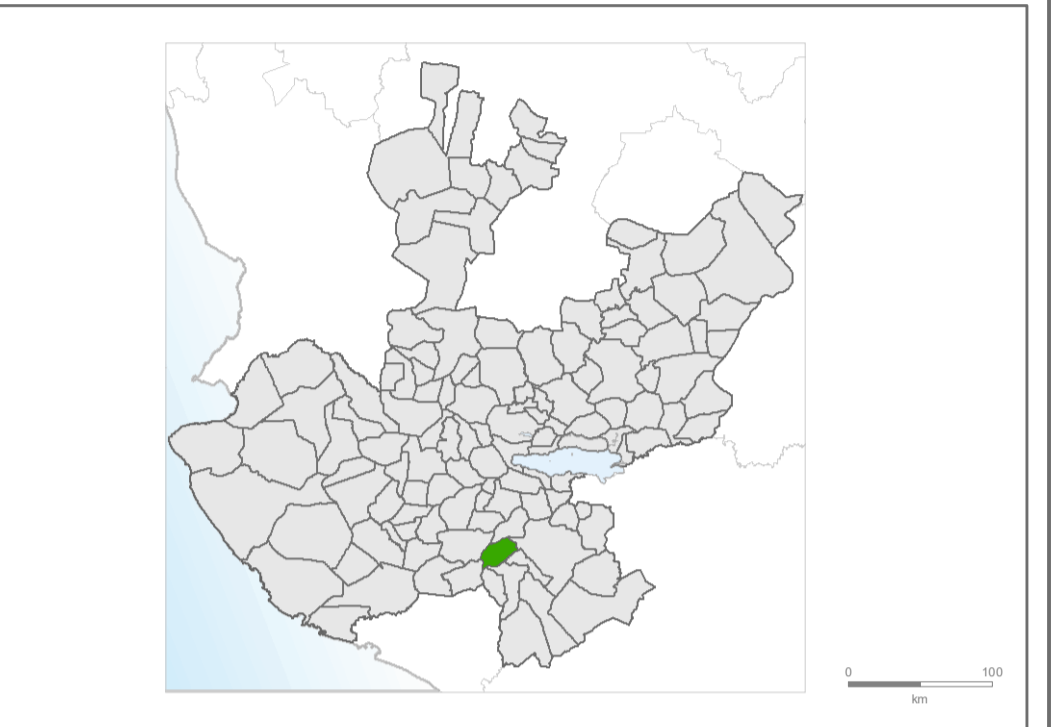

Proyección: UTM
 Zona: 13N
 Elipsoides: GRS80
 Datum: WGS84
 Escala: 1:50,000



SIMBOLOGÍA

POLÍTICA Y USO PREDOMINANTE

- Aprovechamiento sustentable agrícola, Agricultura
- Aprovechamiento sustentable urbano, Asentamiento humano
- Aprovechamiento sustentable forestal, Agricultura
- Restauración, Forestal
- Restauración, Agricultura
- Preservación, Cuerpo de agua Tular
- Preservación, Forestal
- Protección, Forestal

Ag¹ 023-01 As

USO PREDOMINANTE: FRAGILIDAD AMBIENTAL
 CLAVE MUNICIPAL: NÚMERO DE UGA
 POLÍTICA TERRITORIAL

GENERAL		POLÍTICA	
	Manzanas	As	Urbano
	Área de estudio	Pr	Aprovechamiento sustentable forestal
	Límite de unidad	R	Agricultura
		P	Restauración
			Protección

FUENTE

Elaboración propia a partir de:
 Curvas de nivel del conjunto de datos vectoriales 1:50,000, INEGI.
 Caminos y Carreteras del Estado de Jalisco, IIEG 2021
 Marco Geoestadístico Municipal, 2020, INEGI.
 Altimetría IIEG-Jalisco, equidistancia 1m.
 Información vectorial ayuntamiento de Zapotlán el Grande, 2015-2020.
 Fotointerpretación de Imágenes Sentinel 2 (2021.03.18 - 2021.04.27)

Fecha de elaboración: Mayo, 2024

Responsable del proyecto:
 Dr. Luis Gabriel Torres González

Responsable de Geomática y Edición:
 Lic. Jorge Alberto Cruz Barbosa
 Geógr. Juan Miguel Herrera Cerna

Autor:
 Dr. Luis Gabriel Torres González
 Dr. Héctor Frías Ureña
 Dr. Viacheslav Shaisko Yurievich.

MODELO DE ORDENAMIENTO